

sagemax.com

sagemax®



Sagemax experience

NexxZr T biały
w pełni licowany
przez Michał & Macieja Nytko

NexxZr T biały w pełni licowany
przez Michał & Macieja Nytko

Sagemax experience

Początkowa sytuacja i preparacja

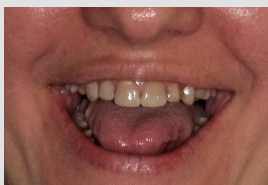

Początkowa sytuacja.

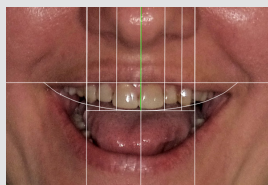

Projekt dsd.



Zdjęcie x Ray.

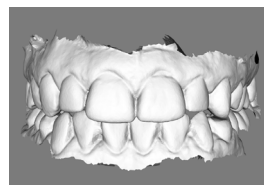

Skan wewnętrzny przed szlifowaniem.



Sytuacja po oszlifowaniu
górnjej szczęki i dolnej
ruchwy.



Wysokość zwarcia ustabilizowana na kontaktach
zębów trzonowych.



Skan dolnej ruchwy po
oszlifowaniu.



Skan po oszlifowaniu
górnjej szczęki.

Projekt konstrukcji

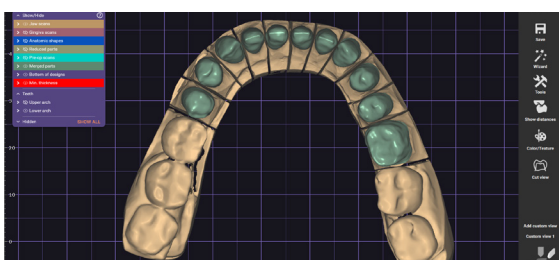

Projekt konstrukcji dolnej ruchwy.

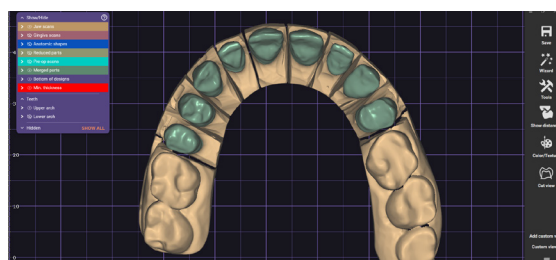

Projekt konstrukcji górnjej szczęki.

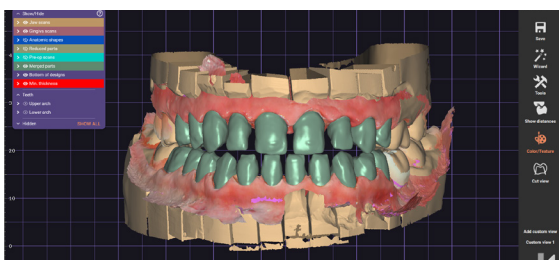

Projekt konstrukcji w zwarcu.

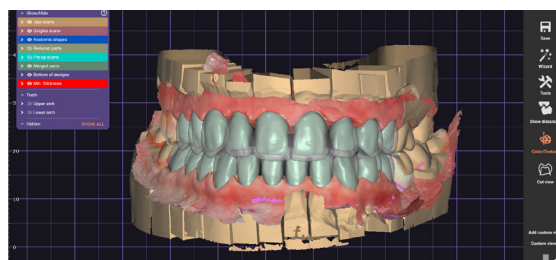

Kontrola miejsca na ceramkę.

Schemat warstwowania



Warunki przestrzenne.



Color/Mixture: BD-A
Ratio: Pure



Color/Mixture: BD-B
Ratio: Pure



Color/Mixture: TI-03
Ratio: Pure

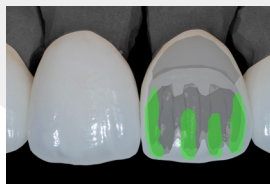

Color/Mixture: UC + TI-05
Ratio: 1/1

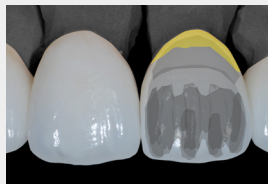

Color/Mixture: HT-51
Ratio: Pure

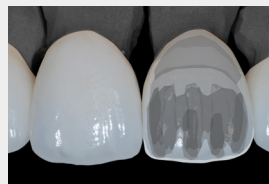

Color/Mixture: PS-0
Ratio: Pure

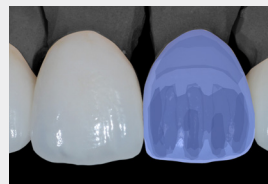

Color/Mixture: S-AB + CL-O
Ratio: 4/1

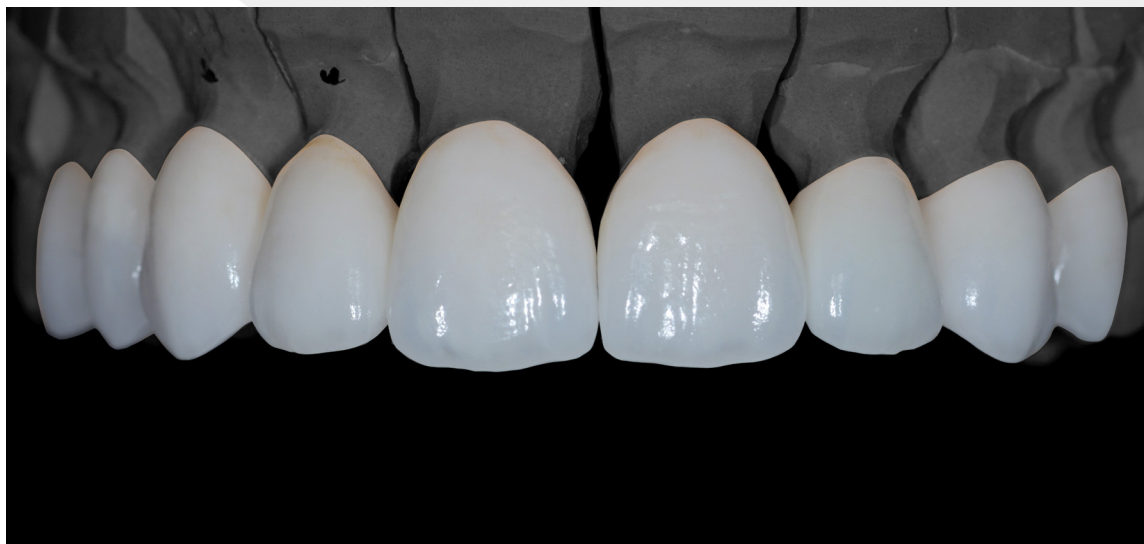

Gotowe korony wykonane z NexxZr T white (konstrukcja) i Creation ZI-CT (ceramika warstwowa, Co. Creation Willi Geller). Projekt, konstrukcja i dokumentacja fotograficzna wykonane przez Michał Nytko, warstwowanie wykonane przez Maciej Nytko.

Cementowanie



Cementowanie koron.



Po cementowaniu.

Ostateczny wynik



Przed.



Po.



Wysoce estetyczny wynik.



Naturalna morfologia.



Dental designer

Michał Nytko
Dental Technician, Poland

Maciej Nytko
Master Dental Technician, Poland

 dentnytko

Contact us
info@sagemax.com

sagemax.com

Follow us
[@sagemax.official](https://www.instagram.com/sagemax.official)

